Parkforschung Schweiz – Recherche sur les parcs suisses

Die Schweizer Pärke

Mit dem Schweizerischen Nationalpark (gegründet 1914), den Pärken von nationaler Bedeutung und den UNESCO Weltnaturerbestätten verfügt die Schweiz heute über eine vielfältige Park- und Schutzgebietslandschaft (siehe Karte).

Vielfältige Forschung

Die Forschung unterstützt die Schweizer Pärke in ihrer langfristigen Entwicklung. Die Pärke sind für ein wirkungs- und zielorientiertes Management auf umfassende Kenntnisse der ökologischen, ökonomischen und gesellschaftlichen Gegebenheiten und Entwicklungen angewiesen. Langzeitstudien und spezifische Einzelstudien liefern wichtige Grundlagen für Managemententscheide.

Koordinationsstelle Parkforschung Schweiz

Fördert den Dialog zwischen Wissenschaft und Praxis und unterstützt die Schweizer Pärke im Bereich Forschung. Die vergleichende Forschung über mehrere Pärke steht im Zentrum.

Les parcs suisses

Avec le Parc National Suisse (fondé en 1914), les parcs d'importance nationale et les patrimoines (naturels) mondiaux de l'UNESCO, la Suisse dispose aujourd'hui de parcs et d'espaces protégés multiples et variés (voir plan).

Recherche diversifiée

Pratiquer une gestion axée sur les effets et les objectifs suppose que l'on puisse se référer à des bases scientifiques tenant compte des particularités de la région. Une solide connaissance des données et des développements écologiques, socioéconomiques et culturels sont des conditions essentielles lorsqu'il s'agit de prendre des mesures destinées à valoriser et développer un parc.

Coordination de la recherche sur les parcs suisses

Encourage le dialogue entre science et travail de terrain et soutient les parcs suisses dans le domaine de la recherche. Thème principal: la recherche comparative entre plusieurs parcs.

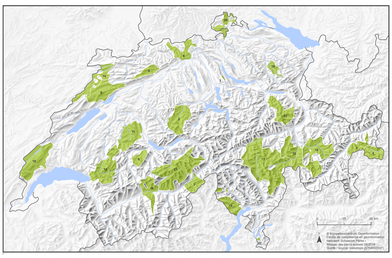

Die Schweizer Pärke / Les parcs suisses

1 Parc Naziunal Svizzer
2 UNESCO Biosphäre Entlebuch
3 Wildnispark Zürich Sihlwald
4 Naturpark Thal
5 Biosfera Val Müstair
6 Jurapark Aargau
7 Landschaftspark Binntal
8 Parc régional Chasseral
9 Naturpark Diemtigtal
10 Parc Ela
11 Naturpark Gantrisch
12 Parc naturel régional Gruyère Pays-d'Enhaut
13 Naturpark Beverin
14 Parc du Doubs
15 Parc Jura vaudois
16 Naturpark Pfyn-Finges
17 Parc Adula (Kandidat/candidat)
18 Progetto Parco Nazionale del Locarnese (Kandidat/candidat)
19 Naturpark Neckertal (Kandidat/candidat)
20 Naturpark Schaffhausen (Kandidat/candidat)

UNESCO Weltnaturerbe / UNESCO Patrimoine mondiale naturel

21 Schweizer Alpen Jungfrau-Aletsch
22 Monte San Giorgio
23 Tektonikarena Sardona

Themenkatalog Parkforschung

Der Fokus liegt auf Themen, die für eine nachhaltige Regionalentwicklung von Bedeutung und für die Pärke von Interesse sind. Beispiele relevanter Forschungsfragen für die Praxis:

Partizipation

Wie werden unterschiedliche Wertvorstellungen der beteiligten Akteure in Einklang gebracht, um eine effektive Beteiligung der Bevölkerung zu erreichen?

Wirtschaftsförderung

In welchem Mass fördern die Pärke Synergien zwischen verschiedenen Wirtschaftsbereichen?

Bildung

Wie können Bildungsangebote als Dienstleistungen beim Parkaufbau genutzt werden?

Landschaftsentwicklung

Wie wird die Landschaftsentwicklung in den Pärken von der Bevölkerung wahrgenommen und bewertet?

Biodiversität

Welche Anreize schaffen Abgeltungen in den Pärken für die Landnutzung?

Governance

Welche Einflussmöglichkeiten haben Parkträgerschaften auf sektoralpolitische Bereiche wie Landwirtschaft oder Verkehrsplanung?

Catalogue thématique

L'accent est mis sur des sujets qui sont importants pour le développement régional durable et d'intérêt pour les parcs.
Exemples de thèmes de recherche pertinents pour la pratique:

Participation

Comment les différentes conceptions des acteurs concernés finissent-elles par concorder pour déboucher sur une participation effective de la population ?

Promotion économique

Dans quelle mesure les parcs favorisent-ils des synergies entre les différents secteurs économiques?

Offres d'éducation

Comment les offres de formation peuvent-elles être utilisées comme prestations dans le processus de création d'un parc?

Développement du paysage

Comment le développement du paysage dans les parcs est-il perçu et évalué par la population?

Biodiversité

Dans les parcs, quels systèmes incitatifs donnent lieu à la pratique d'utilisation du territoire?

Gouvernance

De quelles possibilités les responsables de parcs disposent-ils pour agir sur les politiques sectorielles déterminantes, comme p.ex. les politiques agricoles ou de transports?

Weiterführende Informationen / Informations supplémentaires:
www.parkforschung.ch

Der Themenkatalog wurde von der Arbeitsgruppe Parkforschung der Akademien Schweiz im Auftrag des Bundesamtes für Umwelt (BAFU) erarbeitet.

Le catalogue thématique a été réalisé par le groupe de travail Recherche sur les parcs suisses sur mandat de l'Office fédéral de l'environnement (OFEV).

Bildnachweis / Crédit photos: Schweiz Tourismus - BAFU, Naturpark Thal
Poster realisiert durch / Realisée par: Koordinationsstelle Parkforschung Schweiz

Akademien der Wissenschaften Schweiz
Académies suisses des sciences
Accademie svizzere delle scienze
Academias svizras da las scienzas
Swiss Academies of Arts and Sciences